

Área de Refúgio

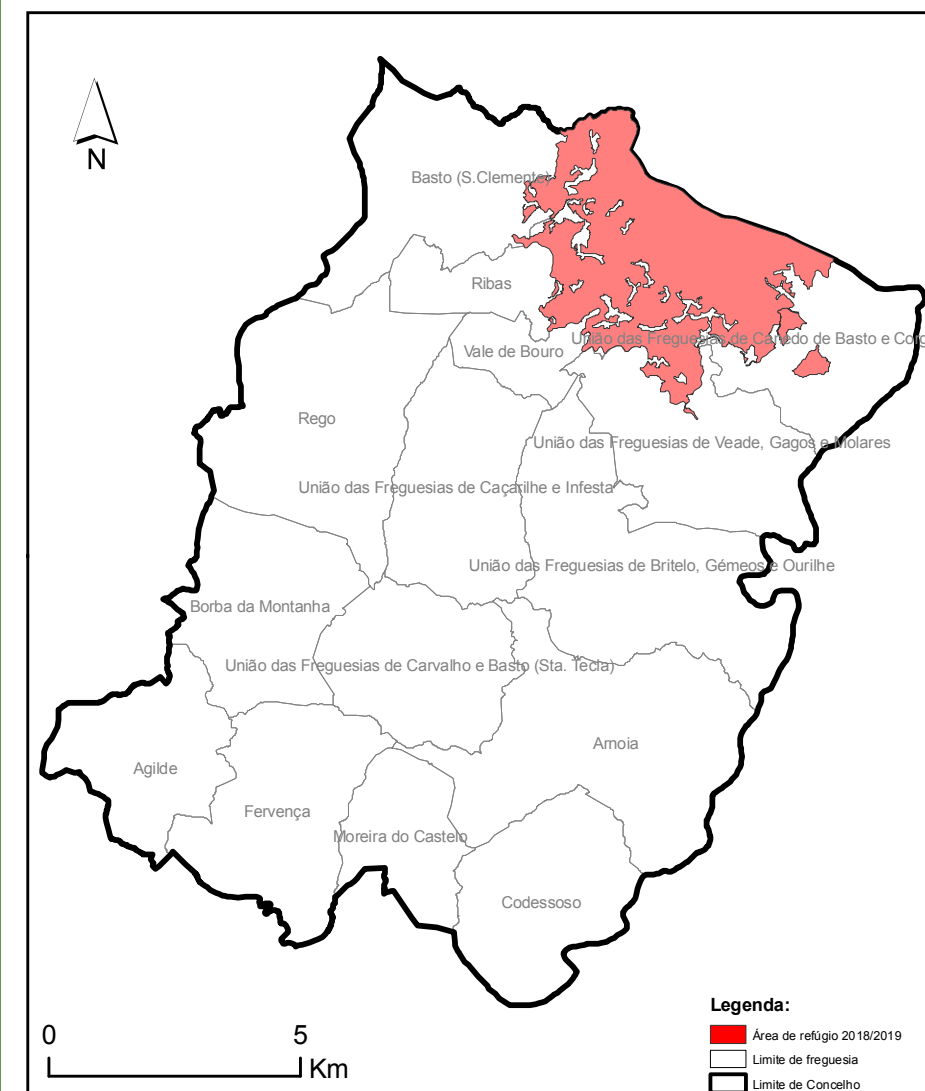
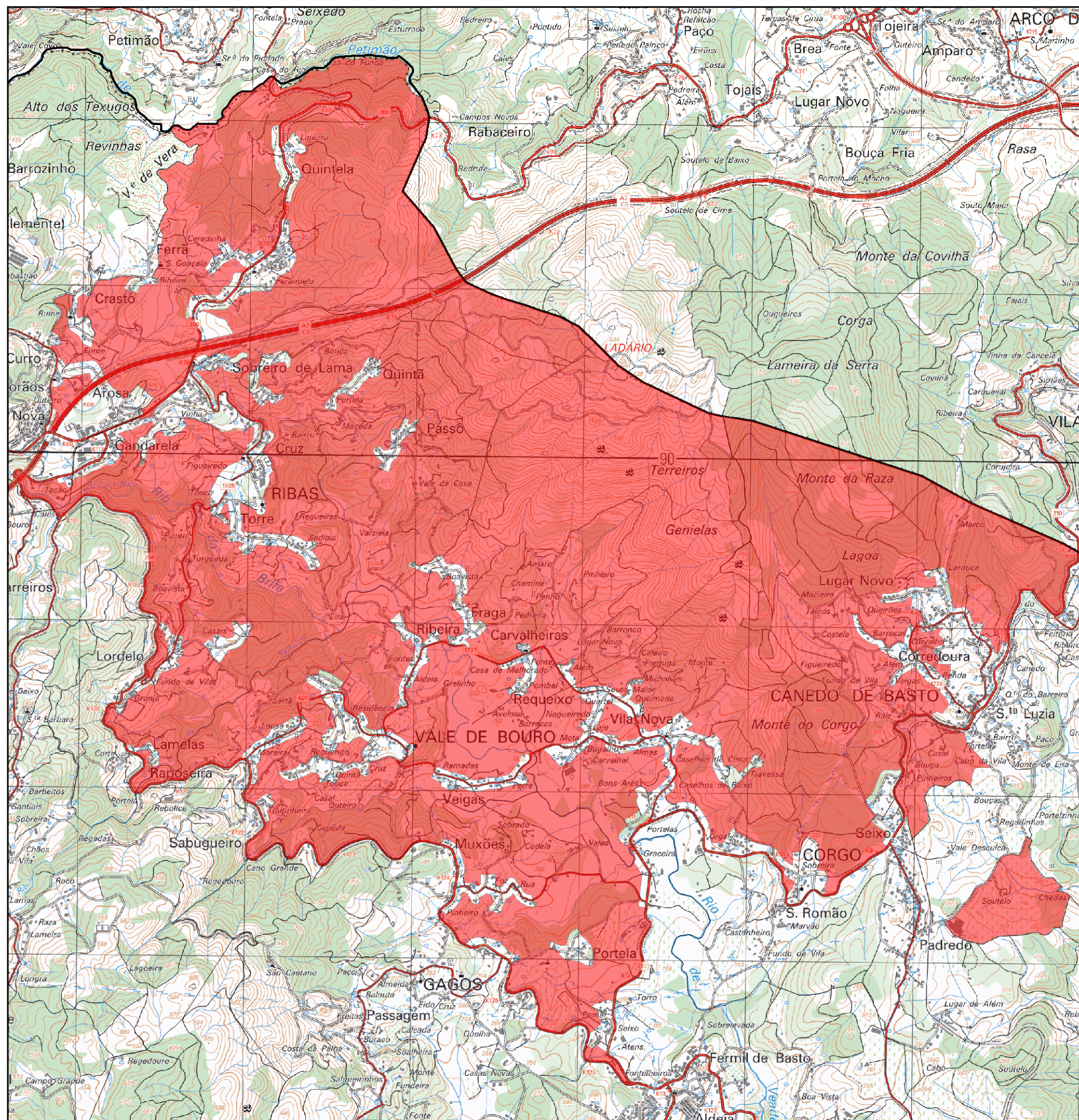

ÁREA DE REFÚGIO PARA A ÉPOCA VENATÓRIA 2018/2019

PLANO ANUAL DE EXPLORAÇÃO (PAE) E CONDIÇÕES DE CANDIDATURA AO EXERCÍCIO DA CAÇA EM ZCM (CCEC)

[illegible]

Calvinio de Bista, 14 / 06 / 2017
(local e data)

ARMANDO LOUREIRO
Director de Dept.º Conservação
da Natureza e Florestas do Norte

AVISO

Informam-se todos os caçadores que na época venatória 2017/2018, podem adquirir a autorização especial de caça, nos seguintes locais:

- Câmara Municipal de Celorico de Basto, durante o horário normal de expediente;
- No Parque de Campismo de Celorico de Basto, de segunda-feira a domingo no horário (09:00h – 13:00h e 14:00h – 18:00h) e nos dias de caça (05:30h - 07:00h);
- Fórum Gandarela, durante o horário normal de expediente;

Nota importante: É obrigatório efetuar a inscrição todos os anos e devolver o “destacável” preenchido da autorização especial de caça à entidade gestora da ZCM (Câmara Municipal de Celorico de Basto). A não entrega deste impresso à Câmara Municipal constitui fundamento para rejeição de candidatura na época venatória seguinte.

Contatos úteis

Câmara Municipal de Celorico de Basto – 255 320 300

Fiscais da Câmara de Celorico de Basto – 965 201 005 / 965 445 418

Guarda Nacional Republicana – 255 320 010

Bombeiros Voluntários de Celorico de Basto – 255 321 223

Centro de Saúde de Celorico de Basto – 255 320 220

Núcleo Florestal do Tâmega (Amarante) – 255 410 870

Parque de Campismo de Celorico de Basto – 255 323 340 / 964 064 436